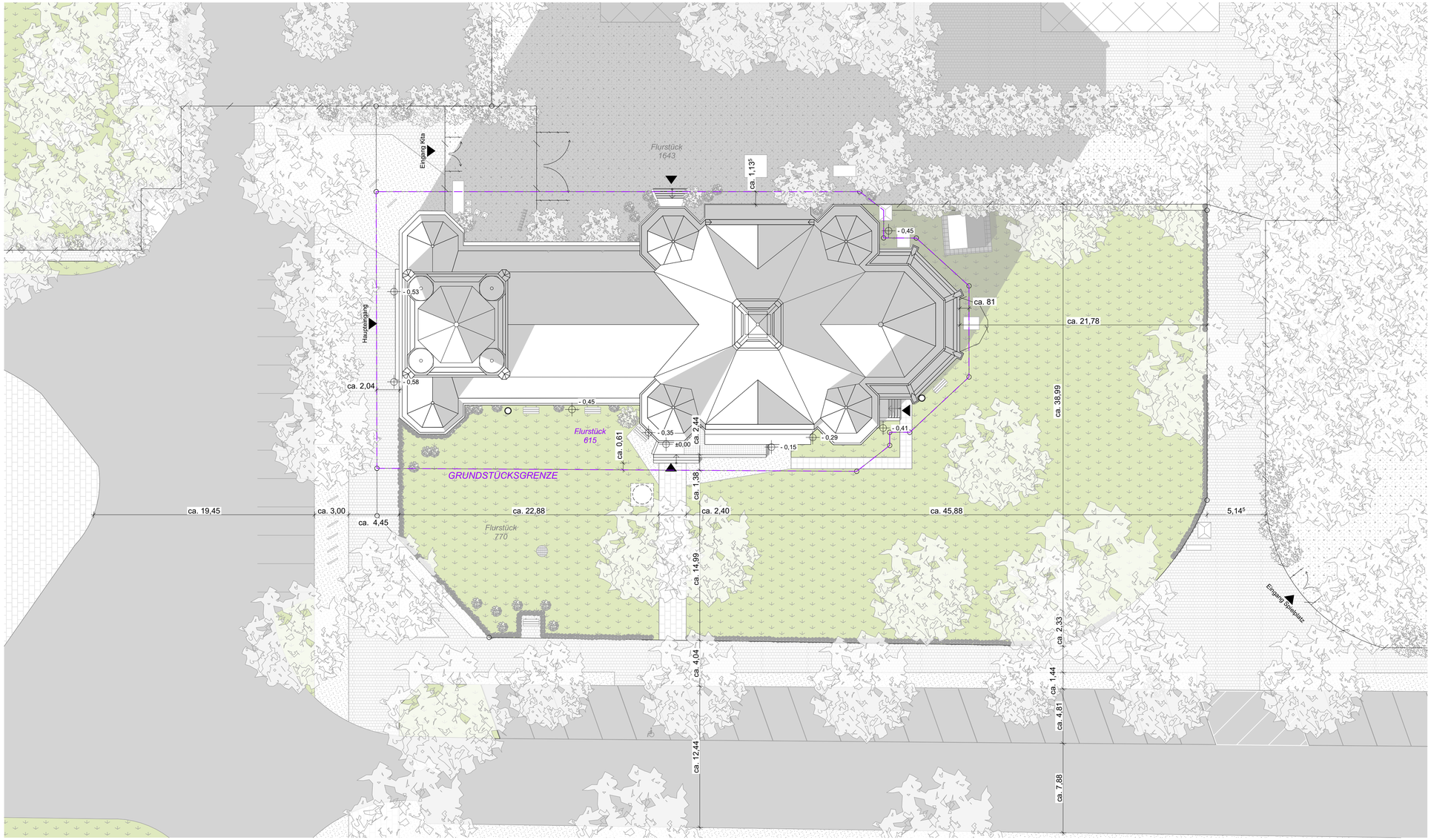

LEGENDE:

Grünfläche	Mülleimer	Grundstücksgrenze
Straßen	Bänke	Flurstücksgrenze
Spielplatz Kitas/Spielplatz	Bienen	Einfriedung Zaun
vorhandene bauliche Anlagen	Streugutbehälter	Zauntor
Gehweg	Infotafel	Barrierefreie Parkplätze
Fußgängerweg	Glocke	Parkplätze
wassergebundene Decke	Abfallbehälter	Fahrradlehnbügel
Bodenplatten klein	Loch mit Gitter & Steinen	Fahrradständer
Bodenplatten groß	Hecke	Zugang Kirche
Schuppen	Bäume/Büsche/Sträucher	116/6 Flurstücksnummer
Gehweg (Eingang Kita)	Höhenangaben	

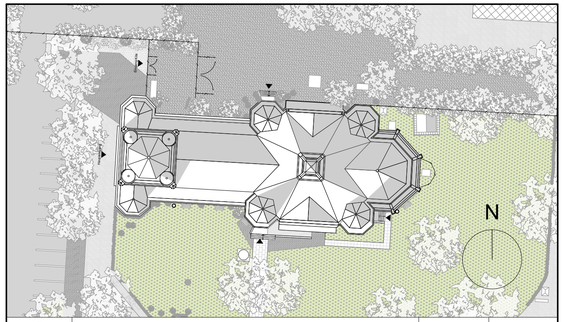

INDEX	ART DER ÄNDERUNG	DATUM	NAME
e			
d			
c			
b			
a			

BAUVORHABEN:

Sanierung der Kirche St. Johannis-Harvestehude

Heimhuder Str. 92, 20148 Hamburg

DARSTELLUNG:

Lageplan

VORABZUG

BAUHERR:

Evangelisch-Lutherische Kirche St. Johannis-Harvestehude
Heimhuder Str. 92
20148 Hamburg

ARCHITEKT:

A&P

A&P Wismar
Angelis Folkerts Gumprecht Architektenpartnerschaft mbB
Bademutterstraße 14
23966 Wismar
T +49 (3841) 38923 - 0, info@ap-projekte.de

BESTAND

BLATTGRÖSSE:	PLANERSTELLER:	DATUM:	PROJEKTNUMMER:
841 x 420 mm A2 (Ü)	MW	26.02.2026	B 25111
		MAßSTAB: 1:200	PLANNUMMER: B25111_Harvestehude_1_LP

FÜR DIE VOLLSTÄNDIGKEIT DER MIT HILFE DES PAPIERLOSEN DATENAUSTAUSCHES ÜBERMITTELTEN PLANSTÄNDE WIRD KEINE HAFTUNG ÜBERNOMMEN!